MINI EDIÇÃO - 28 DE MARÇO DE 2026

Inteligencia Artificial

O jornal feito por voce, pra VC.

Mercado global chega a US$ 376 bi em 2026 · **Gartner**: gastos mundiais disparam 44% · **Brasil** investe R$ 23 bi no Plano Nacional de IA · Data centers podem dobrar consumo de energia ate 2026

IA — Visao Global e Mercado
Crescimento de 28% ao ano · IA generativa em alta

Investimentos e Impacto Setorial
Bilhoes aplicados · Saude, financas, agricultura e mais

IA na Educacao
Tutores virtuais · Correcao automatica · Uso responsavel

IA no Brasil
PBIA com R$ 23 bi · PL 2338/2023 em tramitacao

US$ 376 bi	28%	US$ 2,52 tri	R$ 23 bi	+37%
Mercado IA 2026	Crescimento anual	Gastos mundiais IA	Plano Nacional BR	CAGR do setor

A inteligencia artificial deixou de ser promessa para se tornar **infraestrutura essencial** em 2026. Empresas, governos e escolas de todo o mundo ja dependem da IA para tomar decisoes, automatizar processos, personalizar servicos e acelerar pesquisas. O mercado global do setor alcancou **US$ 376 bilhoes** em 2026 e deve superar **US$ 2,48 trilhoes ate 2034**, segundo a Fortune Business Insights. Os gastos totais com IA em 2026 devem chegar a **US$ 2,52 trilhoes**, crescimento de 44% em relacao ao ano anterior, conforme o Gartner — impulsionados pela infraestrutura de servidores, software especializado e consultorias de implementacao.

Fonte: Fortune Business Insights, Gartner, IDC, IBM, Alura / UNCTAD

A IA generativa — que cria textos, imagens, videos, codigos e musicas — e o segmento que mais cresce. Por isso, gigantes como Amazon, Google e Microsoft planejam investir juntas **mais de US$ 300 bilhoes** apenas em 2025 para expandir suas infraestruturas. No Brasil, 78% das empresas pretendem ampliar investimentos em IA, e os gastos nacionais com a tecnologia devem ultrapassar **US$ 2,4 bilhoes**, alta de 30% em relacao a 2024, segundo o IDC. Este jornal traz um panorama completo: mercado, impacto por setor, educacao, Brasil e os desafios que vem pela frente.

NESTA EDICAO: Mercado · Investimentos · Educacao · Brasil · Riscos · Futuro da IA

Veja nas paginas 2 e 3 >>

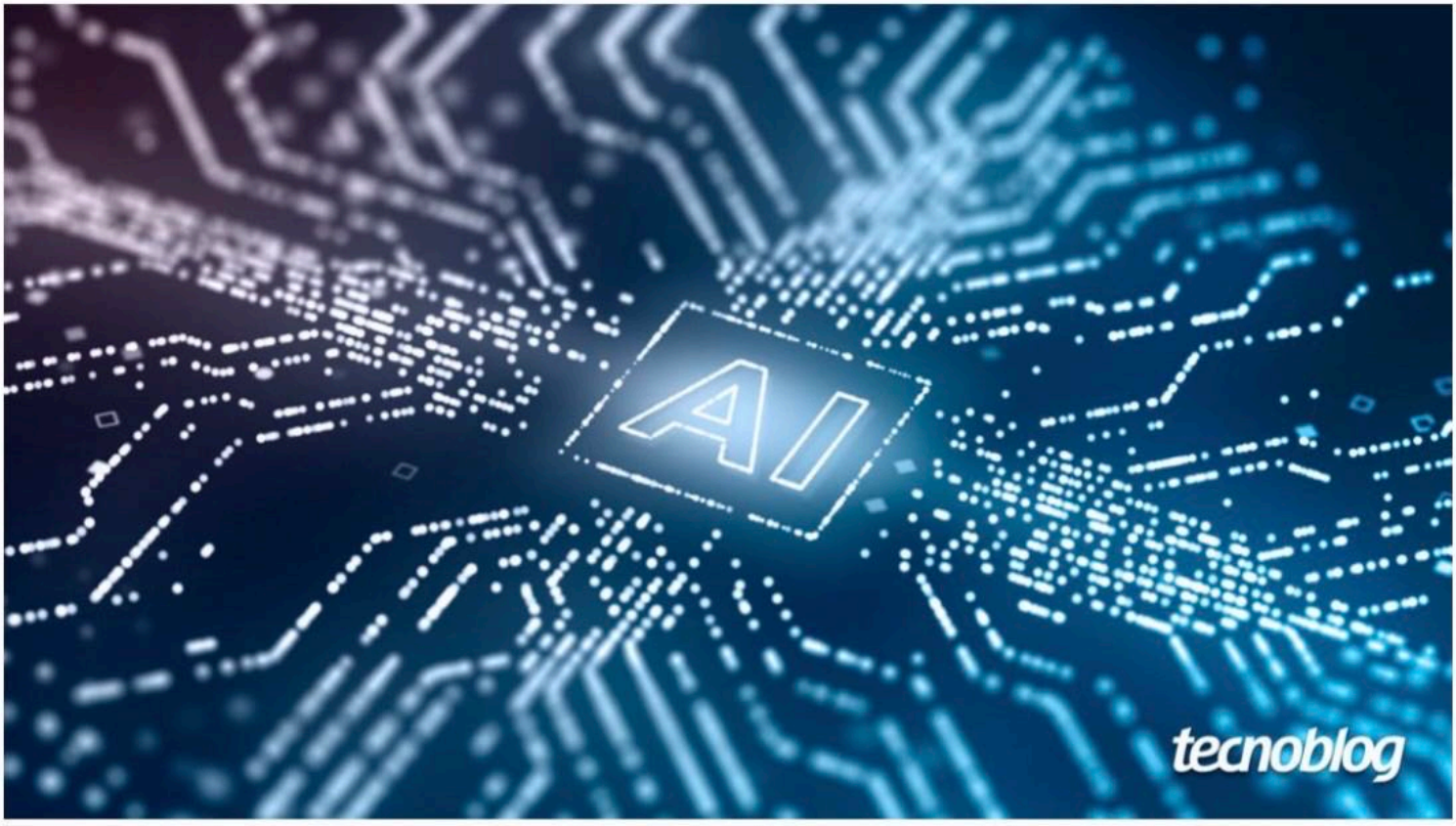

MERCADO GLOBAL DE IA — Crescimento Acelerado

US$ 376 bi em 2026 · CAGR de 28% · EUA e China lideram

US$ 82,6 bi	US$ 37,2 bi	US$ 82 bi	US$ 18 bi	26–28% a.a.
EUA	China	Europa	India	CAGR

O mercado global de IA chegou a US$ 376 bilhoes em 2026 e deve superar US$ 2,48 trilhoes ate 2034, com crescimento anual de 26,6%, segundo a Fortune Business Insights. Os Estados Unidos lideram com US$ 82,6 bi, seguidos por Europa (US$ 82 bi) e China (US$ 37,2 bi). A India aparece como mercado emergente com US$ 18 bi, impulsionada por planos de desenvolvimento de 18 mil GPUs nacionais. A nuvem domina 71,6% do mercado, com crescimento projetado de 30,7% ao ano.

Em 2026, a corrida nao e mais pelos modelos de IA, mas pelos **sistemas e infraestrutura.** O Gartner projeta gastos mundiais de **US$ 2,52 trilhoes**, alta de 44%, com infraestrutura de servidores respondendo por quase 54% do total. O setor de **ciberseguranca de IA dobrou** entre 2025 e 2026 (de US$ 25,9 bi para US$ 51,3 bi). Agentes autonomos — sistemas que executam tarefas complexas sem intervencao humana — saem dos laboratorios e entram em producao real neste ano, segundo analistas da IBM.

PONTOS-CHAVE

- Mercado global de IA: US$ 376 bi em 2026, rumo a US$ 2,48 tri em 2034.
- EUA lideram com US$ 82,6 bi; Europa e China seguem de perto.
- Gartner: gastos mundiais chegam a US$ 2,52 tri em 2026 (+44%).
- Agentes autonomos de IA saem dos labs e vao para producao em 2026.

Fonte: Fortune Business Insights, Gartner, IBM Think (2026)

INVESTIMENTOS E IMPACTO SETORIAL

US$ 300 bi so de Amazon, Google e Microsoft · Saude, financas, agricultura e mais

Diagnostico	Fraudes/Risco	Biometria	Automacao	Precisao
Saude	Financas	Seguranca	Industria	Agricultura

Os investimentos em IA bateram recordes em 2025 e 2026. Amazon, Google e Microsoft planejam injetar juntas **mais de US$ 300 bilhoes** so em 2025 para expandir infraestruturas. Na saude, a IA ja realiza diagnostico precoce por imagem, previsao de surtos epidemiologicos e reducao da mortalidade. Nos bancos, detecta fraudes em milissegundos e avalia risco de credito com precisao antes impossivelmente humana. Na industria, robos com IA reduzem custos operacionais e aceleram linhas de producao.

Empresas que integram IA aos seus processos centrais conseguem **escalar operacoes e tomar decisoes mais estrategicas**, segundo pesquisas. O LinkedIn relata aumento de 13 vezes nas vagas de emprego relacionadas a IA nos ultimos 5 anos. O Foro Economico Mundial estima que a IA pode deslocar 85 milhoes de funcoes ate 2025, mas criar **97 milhoes de novos cargos** no mesmo periodo — engenheiros de prompt, eticistas de dados e especialistas em MLOps estao entre as profissoes em alta. A IA multimodal (texto + imagem + audio) sera padrao em mais da metade dos novos modelos de deep learning em 2026.

PONTOS-CHAVE

- Amazon, Google e Microsoft: mais de US$ 300 bi investidos so em 2025.
- IA deslocara 85 mi de funcoes, mas criara 97 mi de empregos novos (WEF).
- Vagas de IA crescem 13 vezes mais rapido que outros cargos (LinkedIn).
- IA multimodal domina mais de 50% dos novos modelos em 2026.

Fonte: Alura / UNCTAD, WEF, LinkedIn, Fortune Business Insights (2026)

IA NA EDUCACAO — Aliada com Responsabilidade

Tutores virtuais · Correcao automatica · Equilibrio entre tecnologia e raciocinio proprio

Virtuais	Automatica	Instantanea	Conteudo	Uso Critico
Tutores	Correcao	Traducao	Personalizacao	Etica

Na educacao, ferramentas de IA ja **explicam conteudos, corrigem exercicios, traduzem textos e personalizam o ritmo de aprendizado** para cada aluno. No Brasil, o Plano Brasileiro de Inteligencia Artificial preve a inclusao de IA como **disciplina obrigatoria nas escolas**. A UNESCO alerta que o uso precisa ser etico e responsavel, garantindo que a tecnologia amplie o acesso — e nao aprofunde desigualdades. Sistemas de IA podem identificar dificuldades de aprendizagem antes que professores percebam, intervindo de forma precoce.

Especialistas, porem, alertam: a IA deve ser usada como ferramenta, nao como substituta do pensamento. O **equilibrio entre o uso da tecnologia e o desenvolvimento do raciocinio proprio** e essencial. Ha risco de dependencia — alunos que delegam toda a producao intelectual a ferramentas de IA podem perder habilidades fundamentais. A UNESCO defende letramento algoritmico e cidadania digital como competencias basicas do seculo XXI, ao lado da leitura e da matematica.

PONTOS-CHAVE

- UNESCO: IA deve ampliar acesso sem aprofundar desigualdades.
- Brasil planeja IA como disciplina obrigatoria nas escolas (PBIA).
- Letramento algoritmico e cidadania digital: competencias do sec. XXI.
- Risco de dependencia: alunos nao devem delegar todo o raciocinio a IA.

Fonte: UNESCO, Plano Brasileiro de IA (PBIA 2024-2028), Stanford HAI

■ IA NO BRASIL — Plano Nacional e Marco Legal

R$ 23 bi no PBIA 2024-2028 · PL 2338/2023 em tramitacao · CBIA criado

R$ 23 bi	2024-2028	PL 2338	ANPD/CBIA	R$ 1,76 bi pub.
PBIA	Horizonte	Marco	Orgao	Setor

O Brasil lancou o **Plano Brasileiro de Inteligencia Artificial (PBIA) 2024-2028** com investimentos de **R$ 23 bilhoes**, destinados a emprestimos ao setor privado, infraestrutura e P&D.; Uma das metas e tornar o supercomputador Santos Dumont o **5o melhor do mundo**. O governo tambem planeja criar uma **nuvem soberana** para armazenar dados publicos com seguranca. No setor publico, R$ 1,76 bi sera investido para modernizar servicos com IA — com previsao de economia de R$ 6 bi na reducao de exigencias burocraticas ao cidadao ate 2026.

No campo legal, o **PL 2338/2023** — aprovado pelo Senado em dezembro de 2024 e agora em debate na Camara Federal — vai criar o **Marco Regulatorio de IA** no Brasil. O texto estabelece regras para sistemas de alto risco, direitos das pessoas afetadas por decisoes automatizadas, transparencia algorítmica e avaliacao de impacto. O governo enviou PL complementar criando o **Conselho Brasileiro de Inteligencia Artificial (CBIA)** e consolidando as competencias da ANPD como autoridade regulatoria central do ecossistema nacional de IA.

PONTOS-CHAVE

- PBIA 2024-2028: R$ 23 bi para infraestrutura, pesquisa e setor privado.
- Meta: Santos Dumont no top 5 mundial e nuvem soberana de dados.
- PL 2338/2023: Marco Regulatorio com regras para IA de alto risco.
- CBIA criado como orgao estrategico — ANPD regula e fiscaliza.

■ *Fonte: Senado Federal, Gov.br / MGI, Camara dos Deputados (2025)*

■ ENERGIA E MEIO AMBIENTE — O Preco Oculto da IA

Data centers ja consomem 1% da energia mundial · IEA: consumo pode dobrar ate 2026

1% energia global	Dobrar ate 2026	Alta 50%+ Big Techs	1,7% energia nac.
Data Centers	Projecao	Emissoes CO2	BR Data Ctrs

Os data centers que alimentam a IA **ja consomem 1% de toda a energia do planeta**, e a Agencia Internacional de Energia (IEA) estima que esse numero deve **dobrar ate 2026**. Desde o lancamento do ChatGPT em 2022, Meta, Google, Amazon e Microsoft aumentaram suas emissoes em ate 64%. Nos proximos 5 anos, data centers de IA podem consumir **612 terawatts-hora** — equivalente ao consumo anual inteiro do Canada, segundo projecao da Accenture. As emissoes de carbono desses centros podem crescer **11 vezes ate 2030**.

Ha um paradoxo: a IA que pode ajudar a resolver a crise climatica tambem pode acela-la, se o consumo de energia crescer mais rapido que a capacidade de gerar energia limpa. No Brasil, data centers consomem **1,7% da energia eletrica nacional**, segundo estudo da Brasscom e ABDC. Pesquisadores da PUC-SP alertam que faltam politicas publicas para regular o impacto energetico da IA. O outro lado: quando usada de forma responsavel, a IA pode **reduzir emissoes reais** em setores como logistica, redes eletricas e previsao climatica.

PONTOS-CHAVE

- IEA: consumo de energia dos data centers pode dobrar ate 2026.
- Accenture: emissoes CO2 de data centers sobem 11x ate 2030.
- Paradoxo: IA pode ajudar e ao mesmo tempo agravar a crise climatica.
- Brasil: data centers ja consomem 1,7% da eletricidade nacional.

■ *Fonte: IEA, Accenture, Exame (Bloomberg), Brasscom/ABDC, PUC-SP (2025)*

■ IMPACTO DA IA POR SETOR — PANORAMA CONSOLIDADO

Setor	Aplicacao Principal	Beneficio Concreto	Principal Risco
Saude	Diagnostico por imagem e prevencao	Deteccao precoce, menos mortes	Privacidade dos dados
Educacao	Tutores e correcao automatica	Aprendizado personalizado	Dependencia da IA
Financas	Deteccao de fraudes e risco	Decisoes mais rapidas e seguras	Vies algoritmico
Seguranca	Reconhecimento facial e biometria	Reducao de crimes e fraudes	Vigilancia excessiva
Industria	Automacao de linhas de producao	Reducao de custos e erros	Desemprego estrutural
Agricultura	Monitoramento e precisao de lavouras	Aumento de producao sustentavel	Exclusao digital rural
Redes Soc.	Curadoria e moderacao de conteudo	Experiencia personalizada	Desinformacao em massa

■ *Fonte: Stanford HAI, OECD, WEF, UNESCO, IEA (2025-2026)*

FONTES E CREDITOS

Stanford HAI
Index anual do estado da IA global (2026).

Fortune Business Insights
Tamanho do mercado global de IA 2026–2034.

UNESCO
Uso etico da IA na educacao e letramento digital.

Gov.br / Senado Federal
PBIA 2024-2028 e PL 2338/2023.

Gartner
Gastos mundiais com IA: US$ 2,52 tri em 2026.

OECD
Politicas de IA e impacto no mercado de trabalho.

IEA
Consumo de energia de data centers e IA (2026).

IBM Think / Alura
Tendencias tecnologicas e mercado brasileiro de IA.